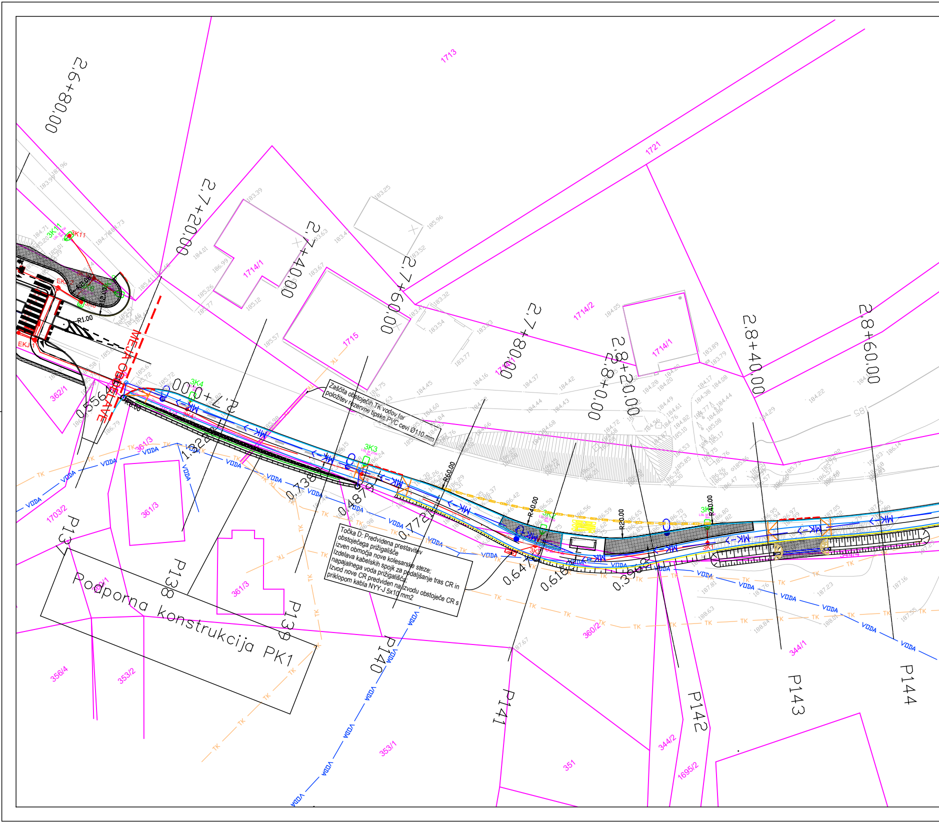

2.6+80.00
2.7+00.00
2.7+20.00
2.7+40.00
2.7+60.00
2.7+80.00
2.8+0.00
2.8+20.00
2.8+40.00
2.8+60.00
P137
P138
P139
P140
P141
P142
P143
P144
0.556
1.826
0.138
0.849
0.772
0.647
0.618
0.356
MEJA OBDELAVE
Podporna konstrukcija PK1
1713
1721
1714/1
1714/2
1715
362/1
361/3
1703/2
356/1
356/4
353/2
353/1
351
360/2
344/1
344/2
1695/2
3K1
3K3
3K4
3K11
R1.00
R8.00
R60.00
R40.00
R20.00
MK
TK
VODA
EKJ

Zaščita obstoječih TK vodov ter položitev rezervne tipske PVC cevi Ø110 mm

Točka D: Predvidena prestavitev obstoječega prižigališče izven območja nove kolesarske steze; Izdelava kabelskih spojk za podaljšanje tras CR in napajalnega voda prižigališča; Izvod nove CR predviden na izvodu obstoječe CR s priklopom kabla NYY-J 5x10 mm2

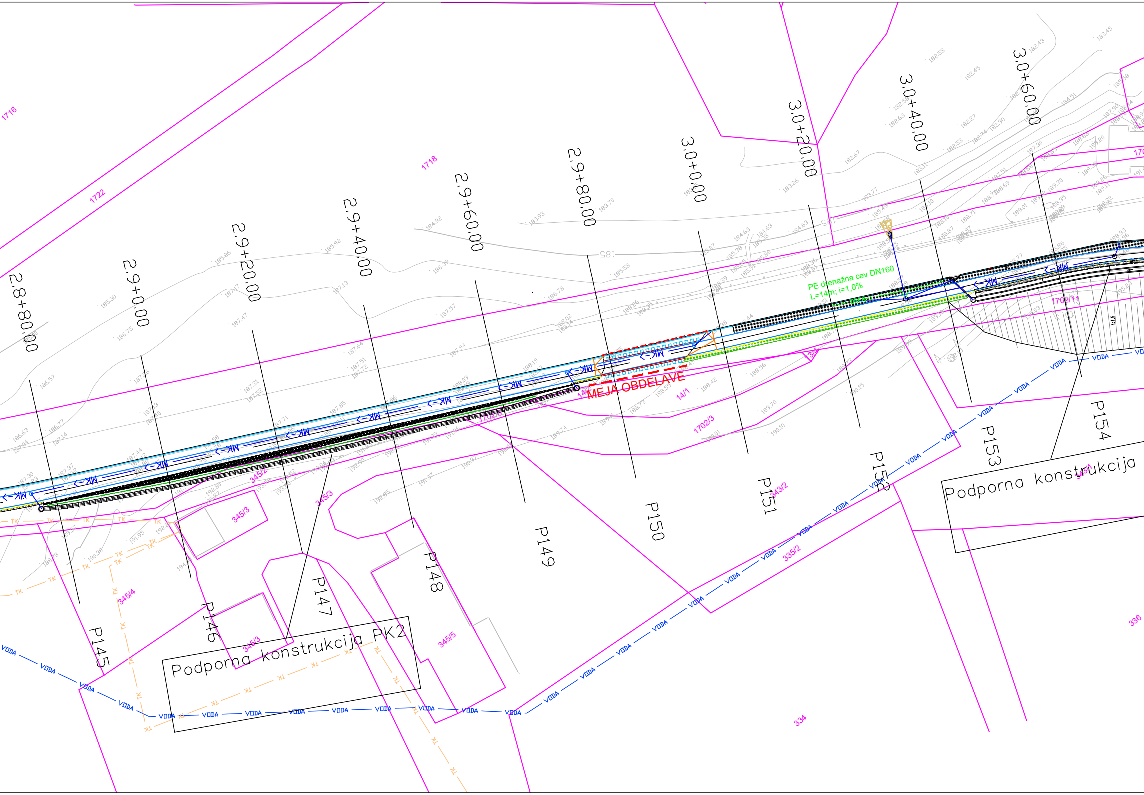
2.8+80.00
2.9+0.00
2.9+20.00
2.9+40.00
2.9+60.00
2.9+80.00
3.0+0.00
3.0+20.00
3.0+40.00
3.0+60.00
P145
P146
P147
P148
P149
P150
P151
P152
P153
P154
Podporna konstrukcija PK2
Podporna konstrukcija
MEJA OBDELAVE
PE drenažna cev DN160
L=14m; i=1,0%
MK
VODA
TK
185
1:1,5
1716
1718
1722
345/2
345/3
345/4
345/5
14/1
1702/3
1702/11
343/2
335/2
334
336

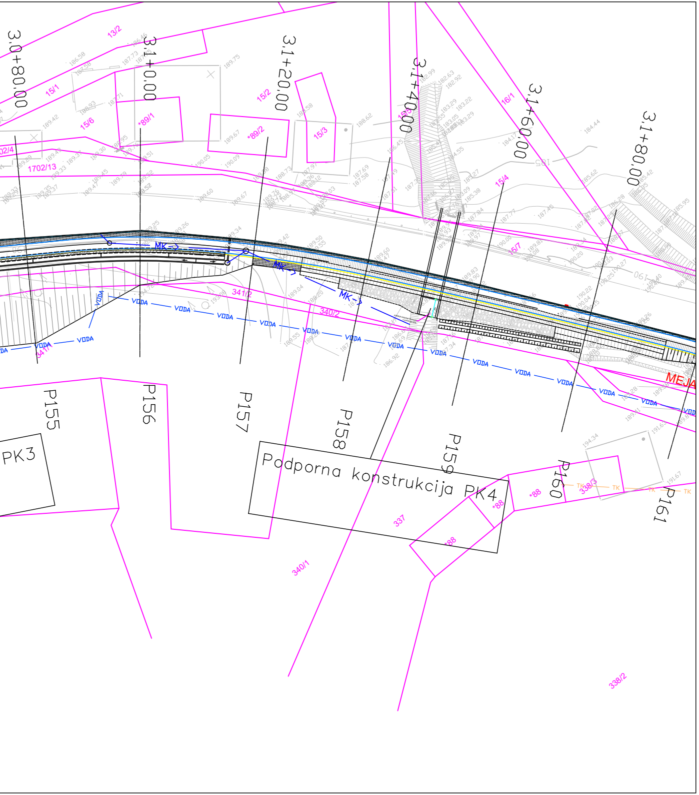
3.0+80.00
3.1+00.00
3.1+20.00
3.1+40.00
3.1+60.00
3.1+80.00
13/2
15/1
15/6
*89/1
15/2
*89/2
15/3
16/1
15/4
15/7
1702/13
341/2
340/2
341/1
MK->
VODA
P155
P156
P157
P158
P159
P160
P161
PK3
Podporna konstrukcija PK4
*88
338/3
TK
337
340/1
338/2
MEJA

OBSTOJEČI	NOVI	
EL-NN	EL-NN	ELEKTRIKA - NIZKA NAPETOST
EL-NN-ZR	EL-NN-ZR	ELEKTRIKA NIZKA NAPETOST - ZRAČNI VOD
EL-SN	EL-SN	ELEKTRIKA - SREDNJA NAPETOST
EL-SN-ZR	EL-SN-ZR	ELEKTRIKA SREDNJA NAPETOST - ZRAČNI VOD
EL-VN-ZR	EL-VN-ZR	ELEKTRIKA VISOKA NAPETOST - ZRAČNI VOD
EL-VN	EL-VN	ELEKTRIKA VISOKA NAPETOST
<-MK <-MK	<-MK <-MK	METEORNA KANALIZACIJA
TK TK	TK TK	TK
VODA VODA	VODA VODA	VODOVOD
JR-ZRAC	JR-ZRAC	CESTNA RAZSVETLJAVA - ZRAČNI VOD
JR JR	JR JR	CESTNA RAZSVETLJAVA
<-DREN	<-DREN	DRENAŽA

ANDREJC
OD PROJEKTA DO OBJEKTA

Topolšica 199b, 3325 Šoštanj
tel. : 05/909 75 73, fax. : 05/909 7571,
e-mail: info@andrejc.si, davčna št.: 48058149

Naziv	Ime in priimek	Ident.št. IZS	Podpis
Vodja projekta:	Iztok ČERNOŠA u.d.i.g.	G–3454	
PI gradbeništva:	Iztok ČERNOŠA u.d.i.g.	G–3454	
Obdelal:			

Objekt: Ureditev daljinske kolesarske povezave D5
na pododseku Prelasko – Lastnič – 2. del trase

Št. proj.: 074–2018-
Št. načrta: 074–2018–C
Šifra CC: 2112

Faza: PZI
Merilo: 1:500
Datum: maj 2022

Opis risbe: SITUACIJA S KOMUNALNIMI VODI
Del risbe:

investitor:
RS, Ministrstvo za infrastrukturo
Direkcija RS za infrastrukturo
Tržaška cesta 19, 1000 LJUBLJANA

Št. odseka:	Arhivska številka:	Faza/objekt:	Številka risbe:
D5	0180.00	004.2162	G.104.1

Št. priloge: G.10
Avtor risbe: ANDREJC d.o.o.
Ident.št.risbe: 074–2018–C2–G.104.1

-2

2

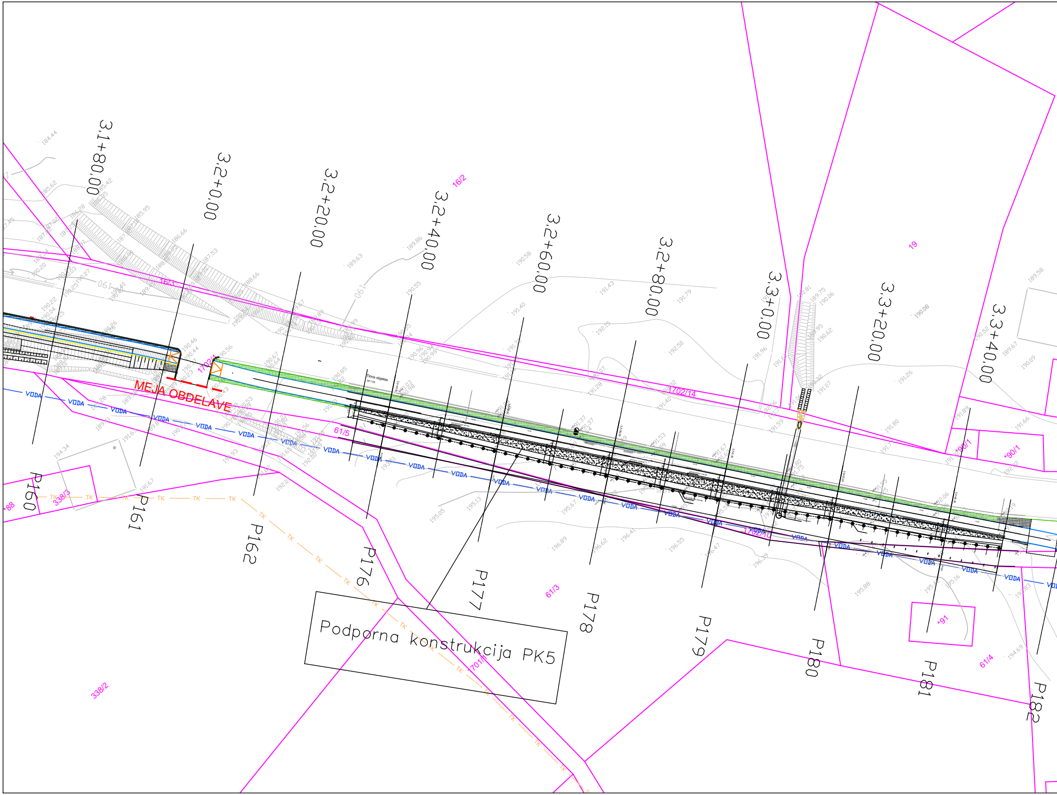

3.1+80.00
3.2+00.00
3.2+20.00
3.2+40.00
3.2+60.00
3.2+80.00
3.3+00.00
3.3+20.00
3.3+40.00
P160
P161
P162
P176
P177
P178
P179
P180
P181
P182
MEJA OBDELAVE
Podporna konstrukcija PK5
VODA
TK
16/2
16/3
19
1702/14
1702/4
1702/10
61/5
61/3
61/4
338/3
338/2
*88
*90/1
*91
190

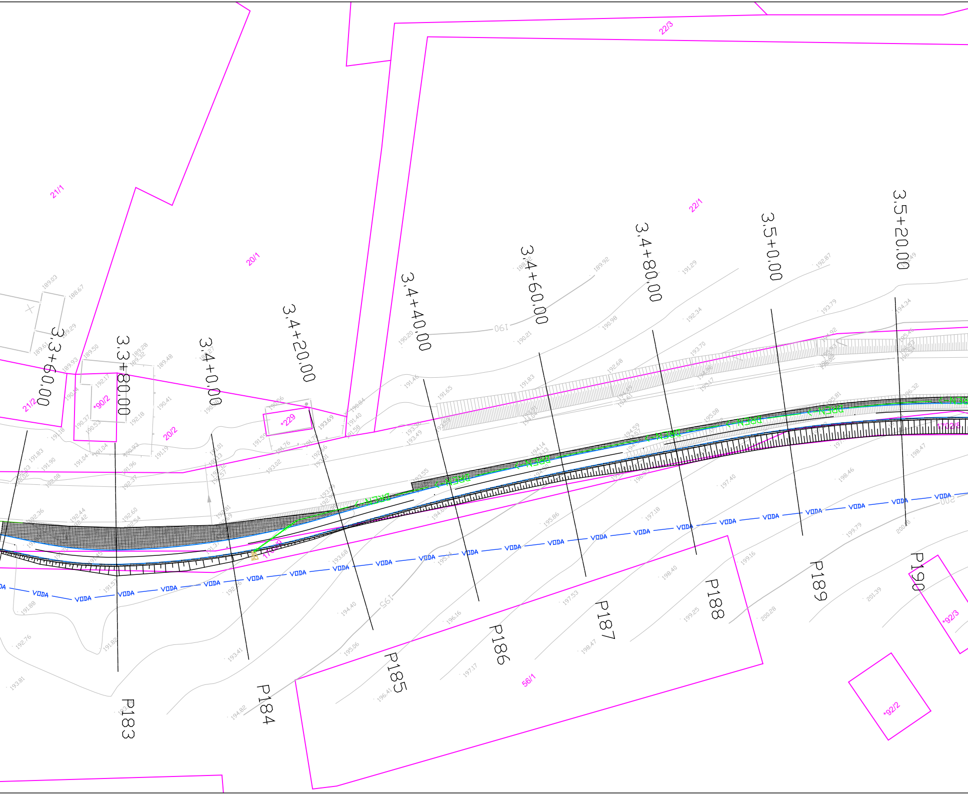
3,3+60,00
3,3+80,00
3,4+0,00
3,4+20,00
3,4+40,00
3,4+60,00
3,4+80,00
3,5+0,00
3,5+20,00
P183
P184
P185
P186
P187
P188
P189
P190
21/1
20/1
22/1
22/3
21/2
*90/2
20/2
*229
56/1
*92/3
*92/2
VODA
190
195
200

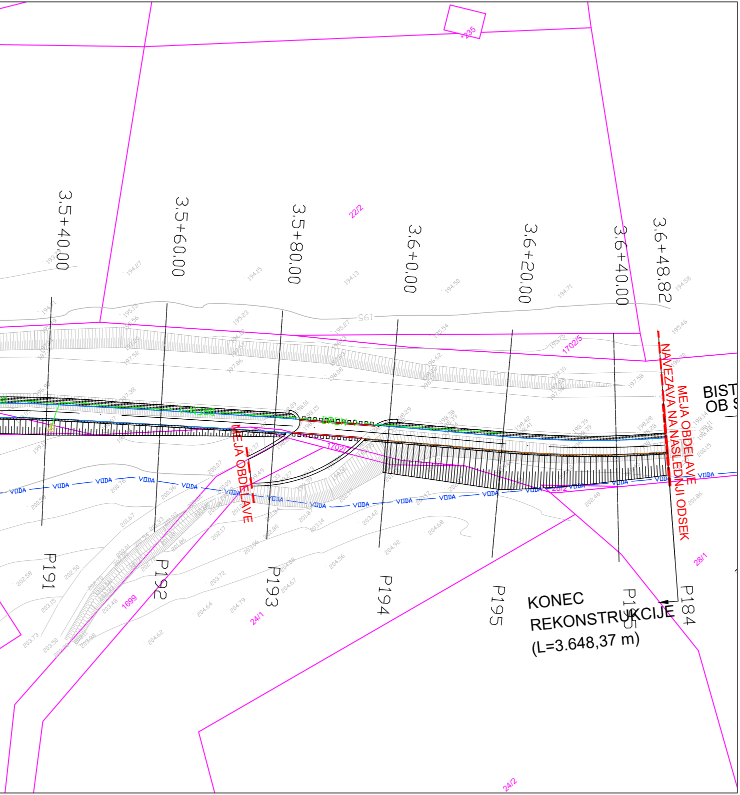
3.5+40.00
3.5+60.00
3.5+80.00
3.6+0.00
3.6+20.00
3.6+40.00
3.6+48.82
22/2
235
1702/5
1702/1
24/1
24/2
28/1
1699
195
DREN
VODA
MEJA OBDELAVE
NAVEZAVA NA NASLEDNJI ODSEK
BIST
OB S
P191
P192
P193
P194
P195
P195
P184
KONEC REKONSTRUKCIJE (L=3.648,37 m)

OBSTOJEČI	NOVI	
EL-NN	EL-NN	ELEKTRIKA - NIZKA NAPETOST
EL-NN-ZR	EL-NN-ZR	ELEKTRIKA NIZKA NAPETOST - ZRAČNI VOD
EL-SN	EL-SN	ELEKTRIKA - SREDNJA NAPETOST
EL-SN-ZR	EL-SN-ZR	ELEKTRIKA SREDNJA NAPETOST - ZRAČNI VOD
EL-VN-ZR	EL-VN-ZR	ELEKTRIKA VISOKA NAPETOST - ZRAČNI VOD
EL-VN	EL-VN	ELEKTRIKA VISOKA NAPETOST
<-MK <-MK	<-MK <-MK	METEORNA KANALIZACIJA
TK TK	TK TK	TK
VODA VODA	VODA VODA	VODOVOD
JR-ZRAC	JR-ZRAC	CESTNA RAZSVETLJAVA - ZRAČNI VOD
JR JR	JR JR	CESTNA RAZSVETLJAVA
<-DREN	<-DREN	DRENAŽA

ANDREJC
OD PROJEKTA DO OBJEKTA

Topolšica 199b, 3325 Šoštanj
tel. : 05/909 75 73, fax. : 05/909 7571,
e-mail: info@andrejc.si, davčna št.: 48058149

Naziv	Ime in priimek
Vodja projekta:	Iztok ČERNOŠA u.d.i.g.
PI gradbeništva:	Iztok ČERNOŠA u.d.i.g.
Obdelal:	

Objekt: Ureditev daljinske kolesarske povezave D5
na pododseku Prelasko – Lastnič – 2. del trase

Faza: PZI
Merilo: 1:500
Opis risbe: SITUACIJA S KOMUNALNIMI VODI
Del risbe:

investitor:
RS, Ministr
Direkcija
Tržaška

Št. odseka:	Arhivska številka:	Faza/objekt:	Številka risbe:
D5	0180.00	004.2162	G.104.2

Št. priloge: G.11
Avtor risbe: ANDREJ
Ident.št.risbe: 074–201

Ident.št. IZS	Podpis
G-3454	
G-3454	

Št. proj.:	074-2018-2
Št. načrta:	074-2018-C2
Šifra CC:	2112
Datum:	maj 2022

rstvo za infrastrukturo
RS za infrastrukturo
cesta 19, 1000 LJUBLJANA

C d.o.o.

8-C2-G.104.2